CONPROVE
INDÚSTRIA & COMÉRCIO

INSTRUMENTOS PARA TESTES ELÉTRICOS

CE-LVA1

LOW LEVEL ANALOG ADAPTER

Rua Visconde de Ouro Preto, 77 - Bairro Custódio Pereira - Uberlândia – MG - CEP 38405-202
Fone (34) 3218-6800 Fax (34) 3218-6810
Home Page: www.conprove.com.br - E-mail: conprove@conprove.com.br

APLICAÇÕES:

- Interface para utilizar a mala de teste como amplificador de sinais de baixo nível, por exemplo, um sistema em tempo real, gerador de funções etc.
- Pode-se utilizar como interface para as saídas analógicas de baixo nível permitindo total controle na amplitude e ângulo do sinal gerado.
- Outra funcionalidade é como interface para as entradas analógicas de baixo nível. Permite a medição e monitoramento da amplitude e ângulo dos sinais.

1. ESCOPO

O CE-LVA1 é um equipamento leve e compacto que faz a interface entre a mala de teste seja: CE-6003; CE-6006; CE-6706, CE-6710, CE-7012 ou CE-7024 e os sinais a serem amplificados.

1.1. CARACTERÍSTICAS GERAIS

O CE-LVA1 possui 20 vias de entradas divididos em dois conectores fêmea 2EFGK na parte frontal, 7 entradas com borne tipo pino banana 4,0mm na parte superior e 7 entradas com o mesmo tipo de borne na parte inferior.

1.2. SOFTWARE

O CE-LVA1 é controlado por qualquer um dos softwares que acompanham a caixa de teste. A tela de ajuste do equipamento é mostrada abaixo:

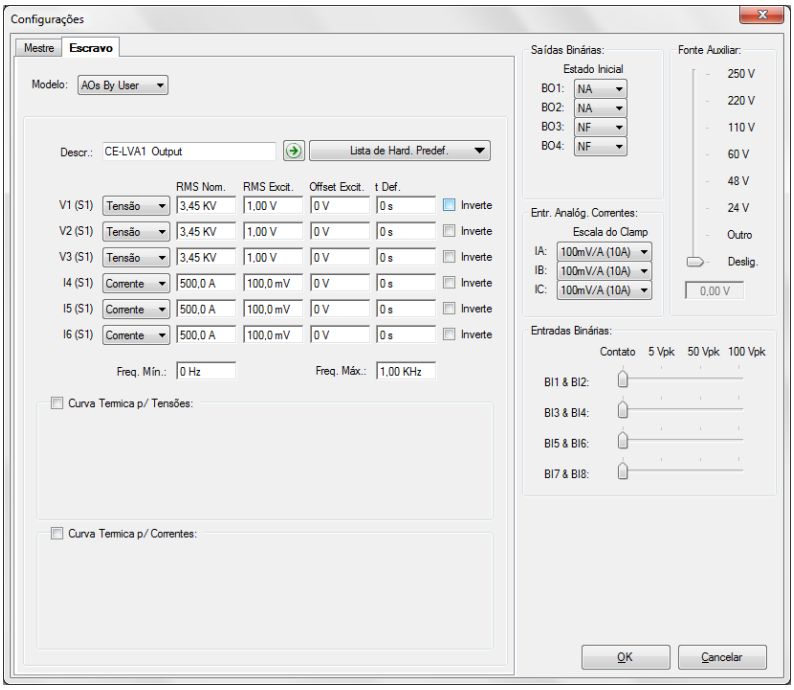

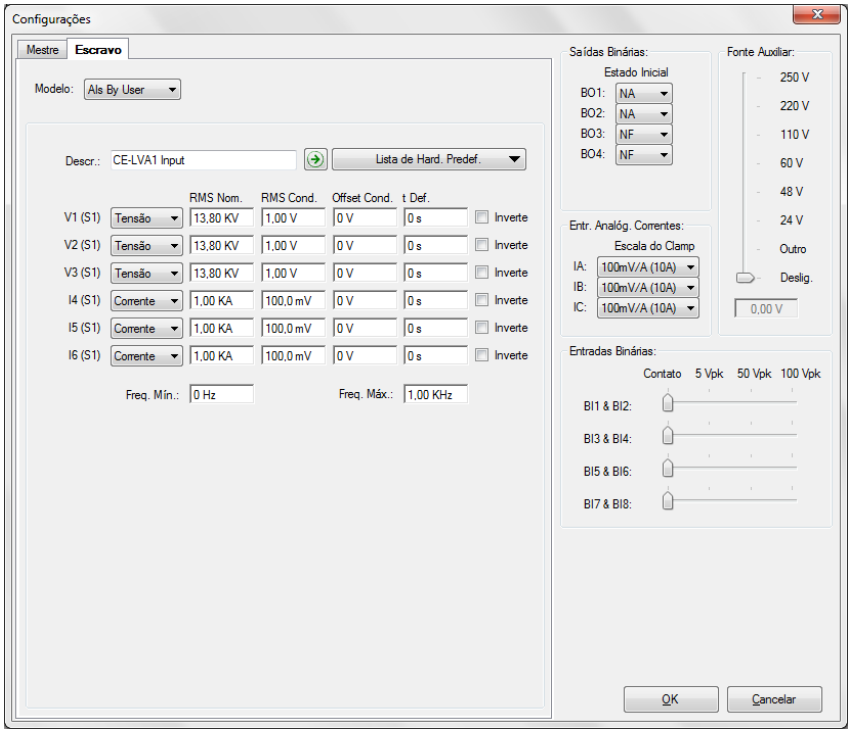

2. CARACTERISTICAS TÉCNICAS

2.1. FONTE DE ALIMENTAÇÃO

Não há necessidade de alimentação.

2.2. FAIXA DE TEMPERATURA

Operação: - 20 a 70°C..
Armazenamento: -40 a 85°C.

2.3 UMIDADE RELATIVA

Até 95% não condensante.

2.4. DIMENSÕES (Módulo)

Largura: 12,2 cm.
Altura: 8,3 cm.
Profundidade: 5,1 cm.

2.5. PESO (Módulo)

A unidade pesa 0,33 Kg.

2.6. CABOS

Acompanha um cabo para interface entre mala de teste e o CE-LVA1

2.7. SEGURANÇA

Segundo a norma IEC 61010-1.

2.8. CASE

Acompanha case com alça para transporte.